VDSH

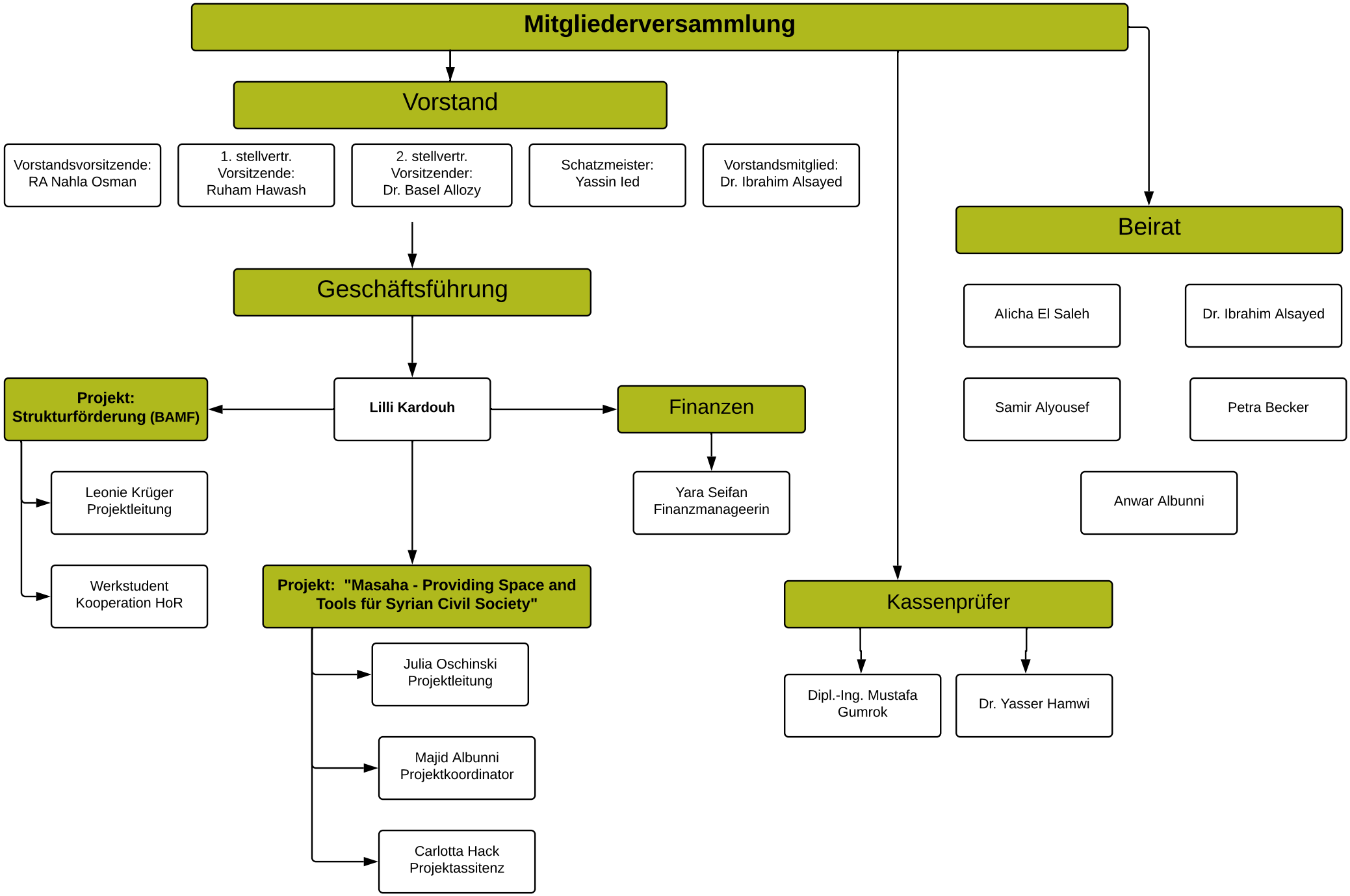
Mitgliederversammlung
Vorstand
Vorstandsvorsitzende: RA Nahla Osman
1. stellvertr. Vorsitzende: Ruham Hawash
2. stellvertr. Vorsitzender: Dr. Basel Allozy
Schatzmeister: Yassin Ied
Vorstandsmitglied: Dr. Ibrahim Alsayed
Beirat
Alicha El Saleh
Dr. Ibrahim Alsayed
Samir Alyousef
Petra Becker
Anwar Albunni
Geschäftsführung
Lilli Kardouh
Projekt: Strukturförderung (BAMF)
Leonie Krüger Projektleitung
Werkstudent Kooperation HoR
Finanzen
Yara Seifan Finanzmanageerin
Projekt: "Masaha - Providing Space and Tools für Syrian Civil Society"
Julia Oschinski Projektleitung
Majid Albunni Projektkoordinator
Carlotta Hack Projektassitenz
Kassenprüfer
Dipl.-Ing. Mustafa Gumrok
Dr. Yasser Hamwi